

# ●生き物 “なぞ解き” 写真展

子供さんからお年寄りまで、お一人でもご家族でもスマホで楽しむ  
 いろいろな生き物のなぞ解きゲームです

■とき	11月26日(土)	11月27日(日)	12月3日(土)	12月4日(日)
	10:00～16:00	10:00～16:00	10:00～16:00	10:00～16:00

■ところ たつの市龍野町日飼59-10、池尻殖産(株)敷地,旧コンビニ建物内

■参加費 無料 (楽しみ方は受付のときに行います。)

■持ち物 スマホ：インターネット接続可能なもの。スマホの無い方でも  
 写真を見るだけで、楽しんでいただけます。

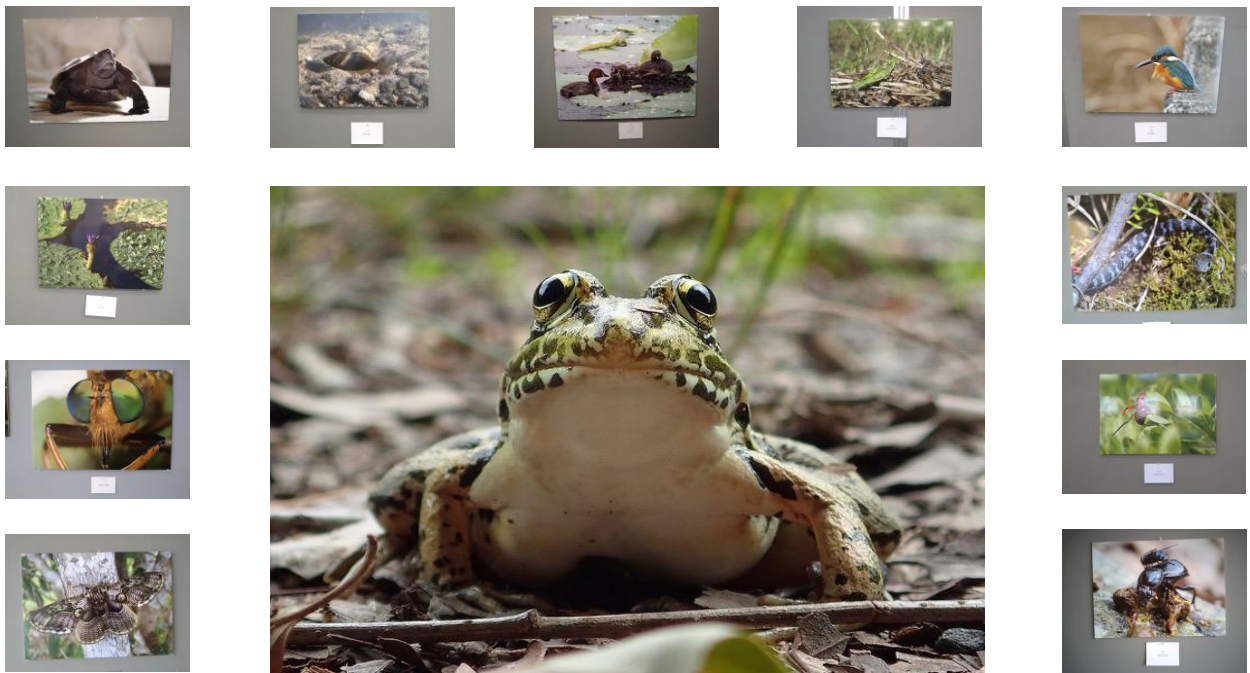

## ●お待ちしております。

■概要：山・野・川で生きる生き物の様子が写真とクイズで楽しめます。でもただの写真展  
 ではありません。播磨地方に限定して見られる生き物やその特徴などの説明もあります。  
 いくつ正解できるでしょうか？たくさん解いて「生き物博士」になりましょう。

■注意：写真展に制限時間はありません。1時間から2時間ほど楽しめます。繰返しの参加も  
 OKです。スマートホンが必要ですが、会場には Wi-Fi がありません。モバイルデータ  
 通信が可能なものをお持ちください。

■主催 自然観察実験塾(ひょうご生物多様性保全プロジェクト団体)

■協力 京都産業大学情報理工学部 棟方研究室

■協力 池尻殖産株式会社

■問合せ jikkenjuku@gmail.com

会場住所  
 〒679-4122  
 たつの市龍野町  
 日飼 59-10

